

1. Installare il software **USR-VCOM** tramite il file **Setup**;
2. Cliccare su **Add COM**

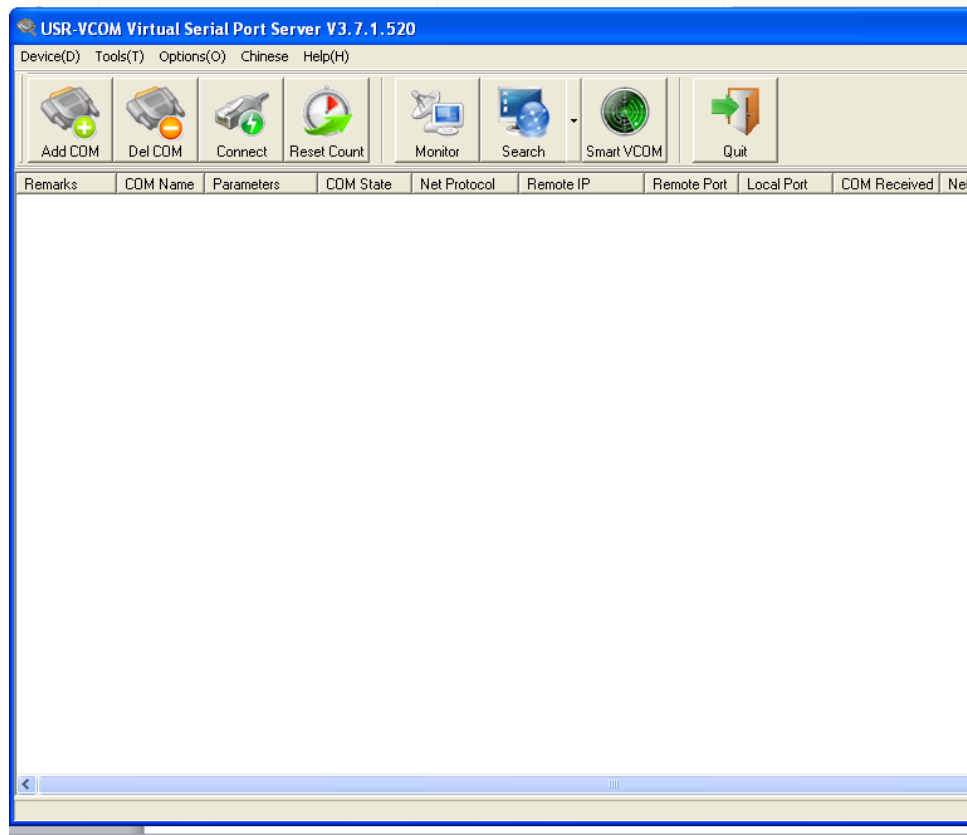

3. Nella finestra che si apre inserire i seguenti valori:

**VIRTUAL COM:** 2 oppure un numero a vostra scelta

**NET PROTOCOL:** TPC client

**REMOTE IP ADDRESS:** inserire l'indirizzo IP del control box

**REMOTE PORT:** 20108 oppure la porta aperta nel vostro router

e cliccare su OK;

**Add Virtual Serial Port**

Virtual COM: COM2

Net Protocol: TCP Client

Remote IP/addr:

Remote Port: 65535

Local Port: 8233

Remarks:

OK Cancel Advanced -

☐ Use D2D  
Register ID 0 (?)

☐ Use USB CLOUD [Help](#)

Cloud ID:

Communication Code:

4. Attendere che in **Net State** venga visualizzato **Connected**;
5. Ora è possibile usare il software tool Pro.Sis.Tel (o simili) sfruttando la porta COM virtuale appena creata. Ricordarsi solo di non chiudere il software USB-VCOM per tutto il tempo di utilizzo della porta COM.